

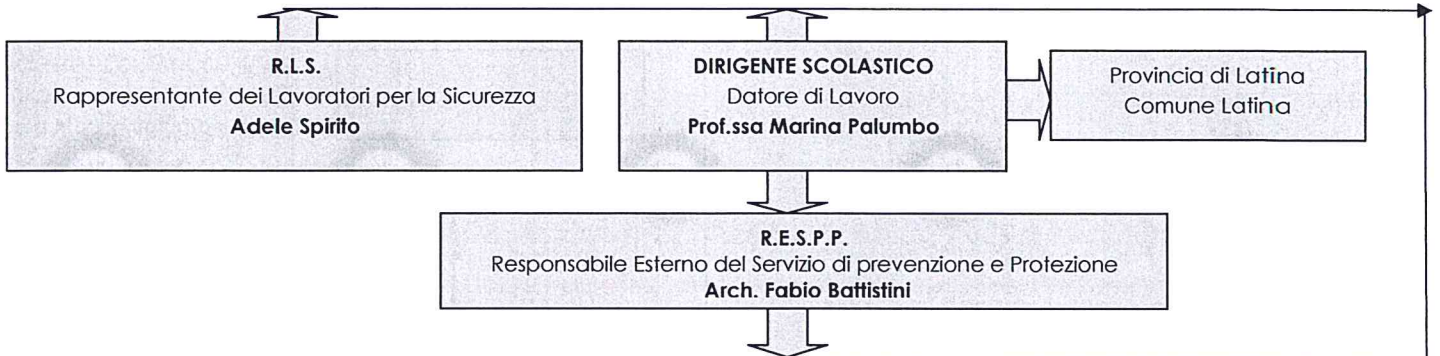

ORGANIGRAMMA DELLA GESTIONE DELLE EMERGENZE

Istituto Comprensivo "Don Milani"

Sede: Scuola dell'Infanzia Via Cimarosa



Elenco dei Lavoratori assegnati al Servizio di Prevenzione e Protezione

Incarico Assegnato	Nominativi
PREPOSTO all'attuazione del Piano di Emergenza	Palazzo Anna
PREPOSTO all'Emergenza ed Ordine di Evacuazione	Carboni Maria Grazia, Marzullo Michelina
ADDETTO alla Diffusione dell'Ordine di Evacuazione	Arduini Roberta, Carboni Maria Grazia, Marzullo Michelina
ADDETTO al controllo operazioni di Evacuazione	Docenti in servizio nelle classi e Coll. Scolastici: Arduini Roberta, Carboni Maria Grazia, Marzullo Michelina.
ADDETTO alla CHIAMATA DI EMERGENZA	Palazzo Anna e Coll. Scolastici: Arduini Roberta, Carboni Maria Grazia, Marzullo Michelina.
ADDETTO alla interruzione dell'erogazioni servizi di: Energia elettrica, Gas, Gasolio ed Acqua	Arduini Roberta, Carboni Maria Grazia, Marzullo Michelina,
ADDETTI alla verifica e controllo quotidiano della fruibilità e percorribilità delle vie di fuga/uscita	Arduini Roberta, Carboni Maria Grazia, Marzullo Michelina.
ADDETTO al controllo periodico delle dotazioni e dei mezzi antincendio interni ed esterni all'edificio	Carboni Maria Grazia, Marzullo Michelina
ADDETTO all'apertura delle porte di uscita/emergenza, dei cancelli esterni, ed interruzione del traffico	Arduini Roberta, Carboni Maria Grazia, Marzullo Michelina.
ADDETTI all'emergenza ANTINCENDIO	Corrado Luisa Grazia, De Massimi Maria, Palazzo Anna
ADDETTI al PRIMO SOCCORSO	Bernardini Luisa, Carboni Maria Grazia, Di Dona Giovanna, Falco Silvana, Fatigati Luisa, Marzullo Michelina, Palazzo Anna, Puocci Antonietta, Ribaudò Simona
RESPONSABILE antifumo e alcol	Palazzo Anna, De Massimi Maria
RESPONSABILE/I del Punto di Raccolta	Palazzo Anna, Di Dona Giovanna
ASSISTENTI per Alunni con diversità	Angarano Alessandra, Venturino Alessandra

LAVORATORI	Studenti, Terzi, Appaltatori, Ambiente
------------	--

NUMERI DI EMERGENZA

VIGILI DEL FUOCO	112
PRONTO SOCCORSO	112
CARABINIERI	112 - 0771 683022
POLIZIA DI STATO	112
POLIZIA MUNICIPALE	0771 660046
Centro Antiveneni	06 68 59 37 26



IL DIRIGENTE SCOLASTICO
Prof.ssa Marina Palumbo
Marina Palumbo